

Erdgeschoss

Als Unterlage zur Prüfung
der stat. Berechnung benutzt!
1. Ausfertigung



HAUS a

HAUS b

Bauamt
Meschede, den 22. JUNI 1972
Kreis Meschede
Der Oberkreisdirektor
- Bauabteilung -
Bauaufsicht
im Auftrage
(lsges)
Kreishausmann
HAUS c

ERDGESCHOSS

BETREUER:
GARTENSTADT MESCHÉDE-NORD
REIHENHÄUSER NELKEN-/ROSENSTR. GRUPPE I
HAUS a: HANS v. HEYDEBRAND, MESCHÉDE
HAUS b: WILLI A. MÜLLER, DORMAGEN
HAUS c: FRITZ BRAUKMANN, MESCHÉDE

SIEDLUNGS- UND BAUGENOSSENSCHAFT FÜR DEN KREIS MESCHÉDE e. G. m. b. H.

M. 1:100

MAI 1970 (240272)

BAUHERR:

W. Müller

ARCHITEKT:

JOHANNES DIETZES
ARCHITECT
5778 MESCHÉDE/RUHR
AN KLOCKENKAPELLE 35
FERNRUUF 66 26

Als Unterlage zur Prüfung
der stat. Berechnung benutzt
1. Ausfertigung

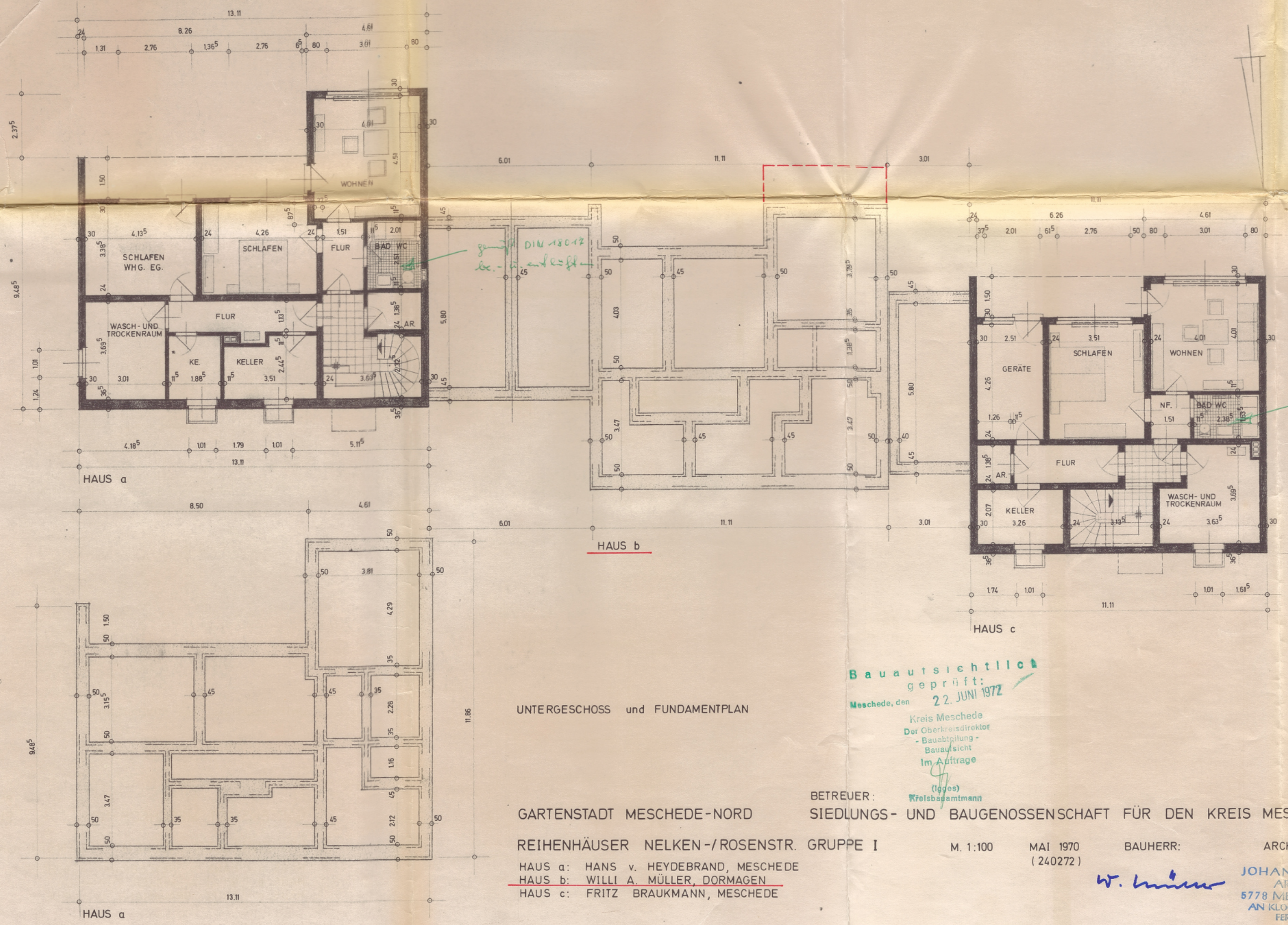

UNTERGESCHOSS und FUNDAMENTPLAN

Bauaufsichtlich
geprüft:
Meschede, den 22. JUNI 1972
Kreis Meschede
Der Oberkreisdirektor
- Bauabteilung -
Bauaufsicht
Im Auftrage
(lgges)
Kfelsbauamt

GARTENSTADT MESCHEDÉ-NORD

BETREUER: SIEDLUNGS- UND BAUGENOSSENSCHAFT FÜR DEN KREIS MESCHEDÉ e.G.m.b.H.

REIHENHÄUSER NELKEN-/ROSENSTR. GRUPPE I

M. 1:100 MAI 1970 (240272)

BAUHERR:

ARCHITEKT:

HAUS a: HANS v. HEYDEBRAND, MESCHEDÉ
HAUS b: WILLI A. MÜLLER, DORMAGEN
HAUS c: FRITZ BRAUKMANN, MESCHEDÉ

W. Müller

JOHANNES DIETZES
ARCHITECT
6778 MESCHEDÉ-NÜHR
AN KLOCKENKAPPELLE 35
FERNRUUF 66 26

1. Ausfertigung
 Als Unterlage zur Prüfung
 der stat. Berechnung benutzt

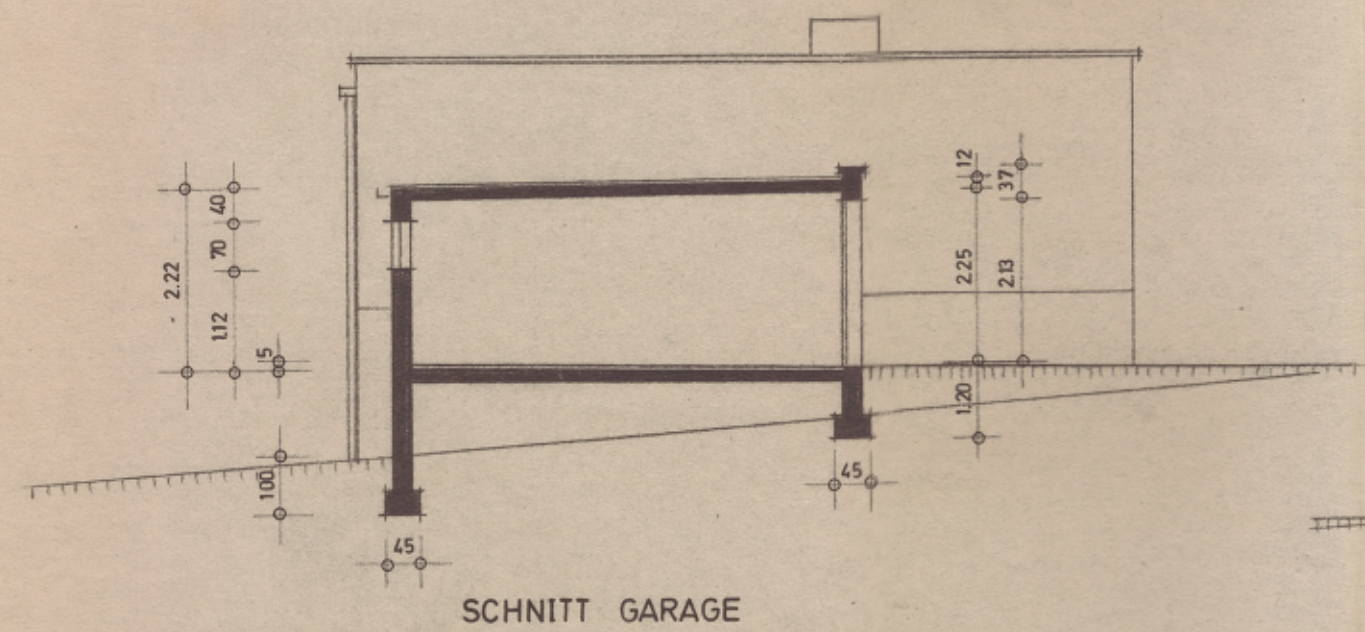

SCHNITT GARAGE

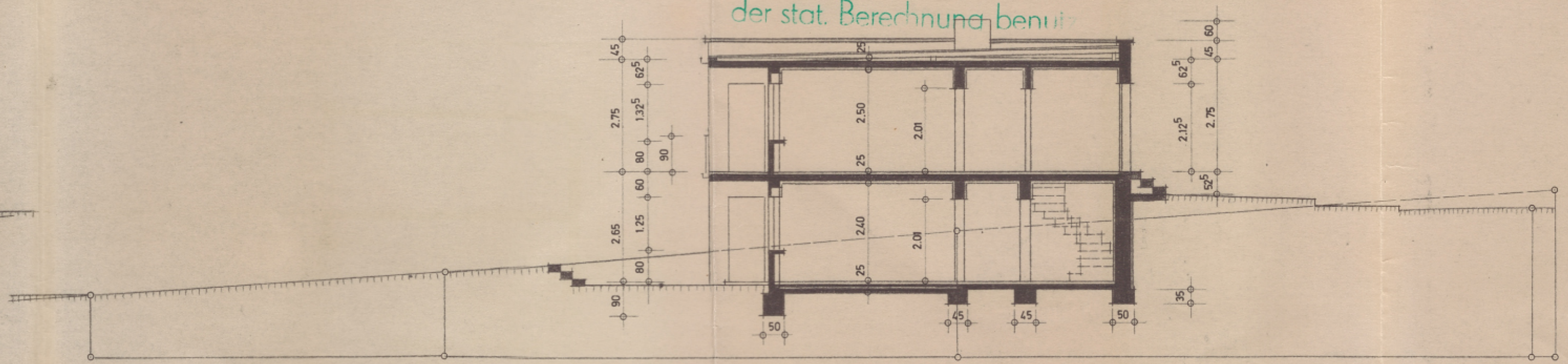

QUERSCHNITT HAUS c

Bauaufsichtlich
 geprüft:

Meschede, den 22. JUNI 1972
 Kreis Meschede
 Der Oberkreisdirektor
 - Baubehörde -
 Bauaufsicht
 Im Auftrage

(Igges)
 Kreisbauamtmann

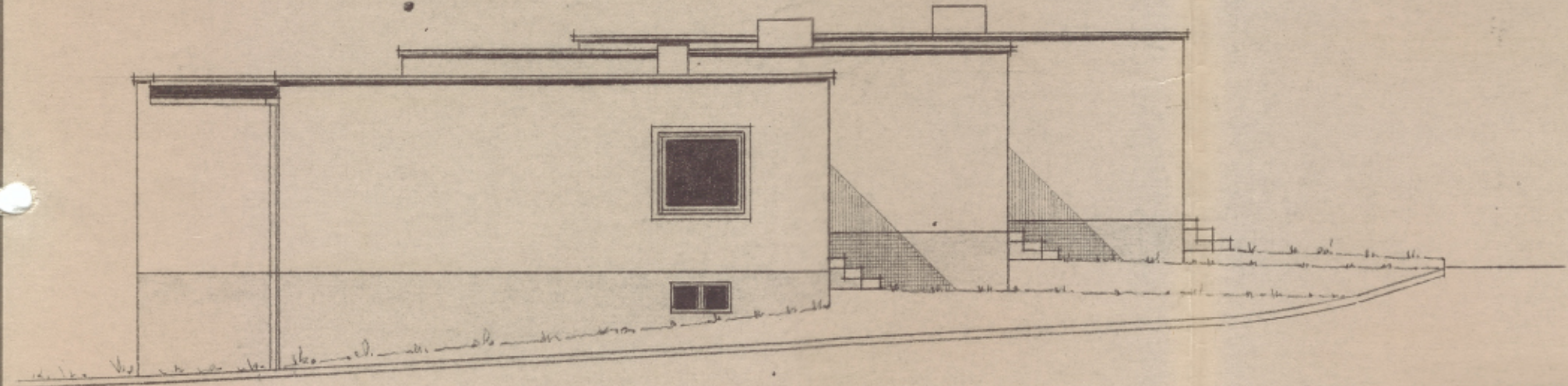

OSTANSICHT

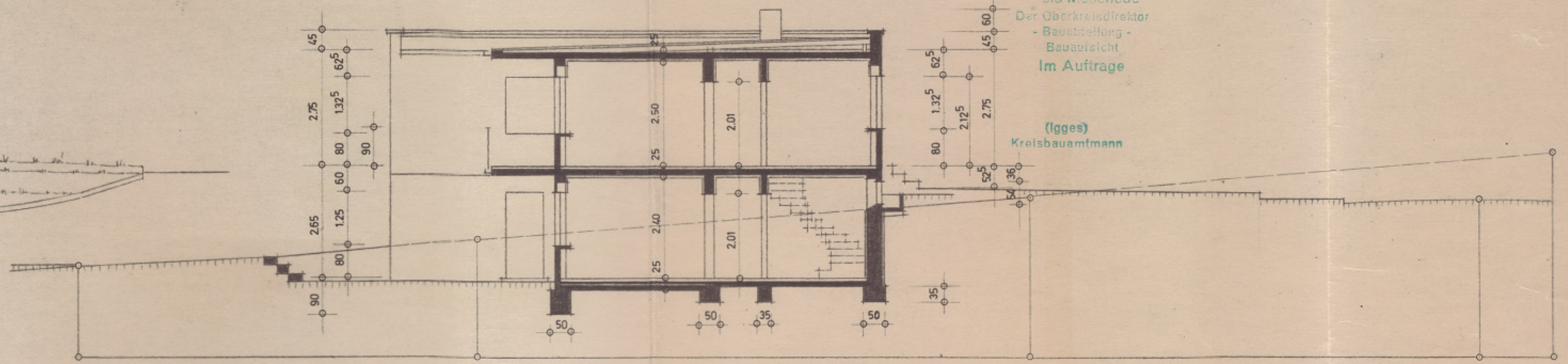

QUERSCHNITT HAUS a

GARTENSTADT MESCHEDER-NORD
 REIHENHÄUSER NELKEN-/ROSENSTR. GRUPPE I

BETREUER:
 SIEDLUNGS- UND BAUGENOSSENSCHAFT FÜR DEN KREIS MESCHEDER e.G.m.b.H.
 HAUS a: HANS v. HEYDEBRAND, MESCHEDER
 HAUS b: WILLI A. MÜLLER, DORMAGEN
 HAUS c: FRITZ BRAUKMANN, MESCHEDER

M. 1:100

MAI 1970 (240272)

BAUHERR:

W. Müller

ARCHITEKT: JOHANNES DIERCKES
 ARCHITECT
 5778 MESCHEDER/RUHR
 AN KLOCKENKAPELLE 35
 FERNRUFE 6636

1. Ausfertigung

Als Unterlage zur Prüfung
der stat. Berechnung benutzt!

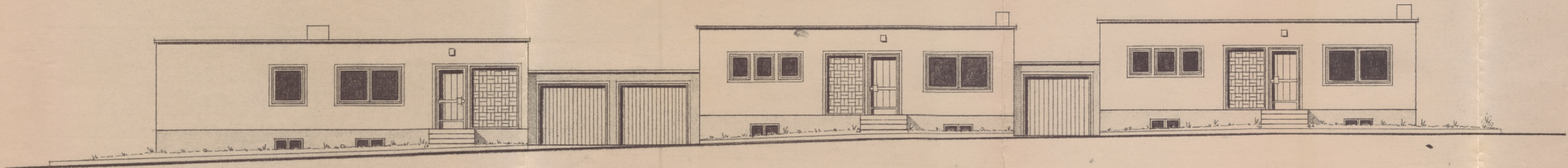

HAUS a

HAUS b

HAUS c

NORDANSICHT

Bauaufsichtlich
geprüft:

Meschede, den 22. JUNI 1972
Kreis Meschede
Der Oberbaudirektor
- Bauabteilung -
Bauaufsicht
Im Auftrage

(Idges)
Kreisbauamtmann

M. 1:100

MAI 1970 (240272)

GARTENSTADT MESCHÉDE-NORD

BETREUER:

SIEDLUNGS- UND BAUGENOSSENSCHAFT FÜR DEN KREIS MESCHÉDE e. G. m. b. H.

BAUHERR:

W. Müller

ARCHITEKT:

REIHENHÄUSER NELKEN-/ ROSENSTR. GRUPPE I

HAUS a: HANS v. HEYDEBRAND, MESCHÉDE

HAUS b: WILLI A. MÜLLER, DORMAGEN

HAUS c: FRITZ BRAUKMANN, MESCHÉDE

JOHANNES DIERKES
ARCHITECT
5778 MESCHÉDE/RUHR
AN KLOCKENKAPELLE 35
FERNRUF 66 26

1. Ausfertigung

Als Unterlage zur Prüfung
der stat. Berechnung benutzt!

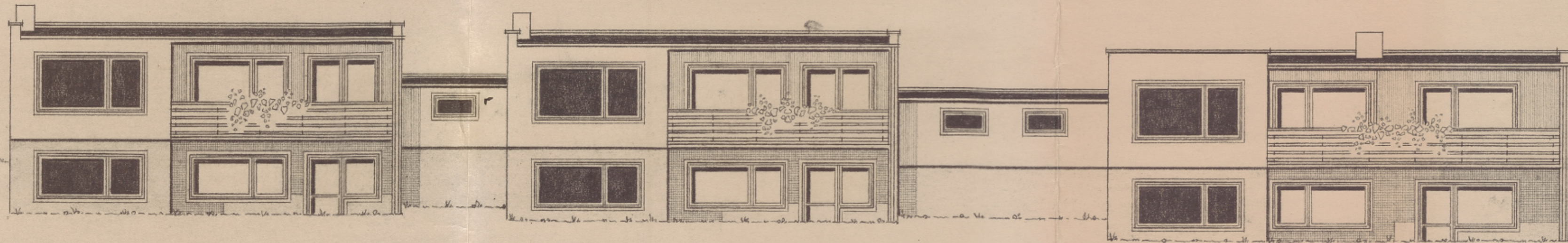

HAUS c

HAUS b

HAUS a

Bauaufsichtlich
geprüft:

Meschede, den
22. JUNI 1972
Kreis Meschede
Der Oberkreisdirektor
- Bauabteilung -
Bauaufsicht
Im Auftrage
(Signature)
Kreisbauamtmann
M. 1:100

SÜDANSICHT

GARTENSTADT MESCHÉDE - NORD

REIHENHÄUSER NELKEN-/ROSENSTR.

HAUS a: HANS v. HEYDEBRAND, MESCHÉDE

HAUS b: WILLI A. MÜLLER, DORMAGEN

HAUS c: FRITZ BRAUKMANN, MESCHÉDE

BETREUER:

SIEDLUNGS- UND BAUGENOSSENSCHAFT FÜR DEN KREIS MESCHÉDE e. G.m.b.H.

GRUPPE I

BAUHERR:

W. Müller

MAI 1970 (240272)

ARCHITEKT:

JOHANNES DIECKES
ARCHITECT
5778 MESCHÉDE/RUHR
AN KLOCKENKAPELLE 35
FERNRUUF 66 26